- Dostupný širokopásmový internet
- Informatizácia verejnej správy
- Efektívnejšie, dostupnejšie a kvalitnejšie verejné služby
- Národné a dopytovo orientované projekty
- Systém riadenia ŠF

Dostupný širokopásmový internet

- Prevažujúca definícia širokopásmového internetu: trvalý, nepretržitý prístup s rýchlosťou > 512kbit/s

- zabezpečenie širokopásmového internetu, tam kde nie je
- zníženie ceny širokopásmového internetu, tam kde je

❓ Intervencie do rozvoja infraštruktúry širokopásmového prístupu by nemali deformovať trh.

❓ Intervencie do rozvoja infraštruktúry by mali stimulovať súťaž medzi všetkými komunikačnými sieťami.

Technológie širokopásmového prístupu:
Technológie xDSL
Kábelové modemy, CATV
Pevný bezdrôtový prístup (WLL, FWA)
Mobilný bezdrôtový prístup
Družicový prístup
Prístup cez energetické rozvody
Prístup cez optické vlákno
Prístup cez priestorovú optiku
...?

Otázka preto neznie kto a ako, ale za koľko zvýši penetráciu domácností

Informatizácia verejnej správy

Model efektívneho fungovania informatizovanej verejnej správy vyžaduje intervencie do infraštruktúry, aplikácií a procesov VS

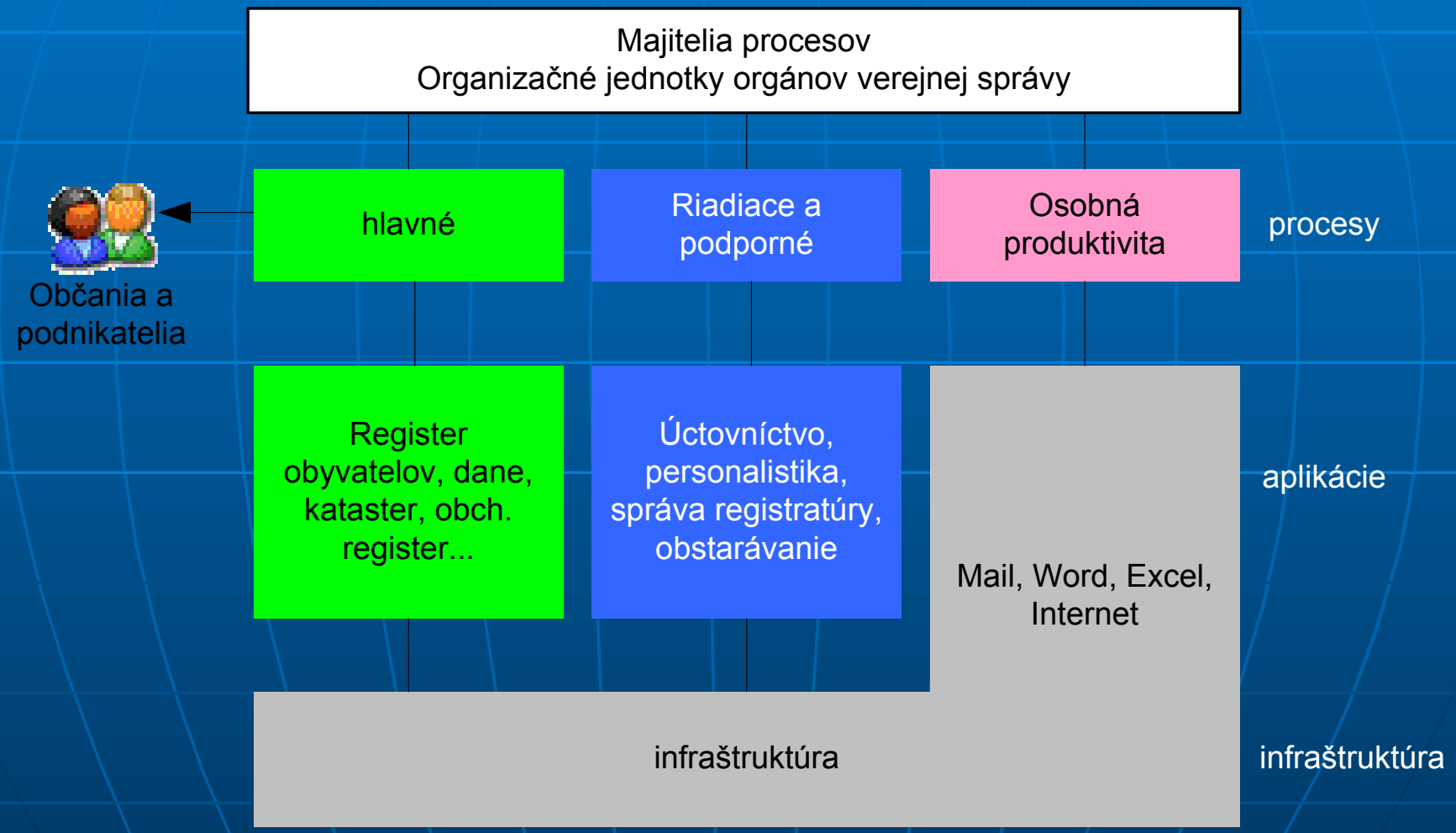

Informtizácia verejnej správy

- Efektívnejšie a kvalitnejšie verejné služby
- **Investície do infraštruktúry, aplikácií a procesov**

- **Infraštruktúra**
  - Základná: personálny počítač pripojený do Internetu so základným programovým vybavením pre komunikáciu a osobnú produktivitu musí byť samozrejmosťou

- **Aplikácie**
  - Pre hlavné procesy (centrálna úroveň, regionálna a miestna úroveň)
    - MDPT, MŽP, MPSVR, MVRR, MŠ, MK, MZ ....
    - Mestá a obce: doprava, životné prostredie, práca a sociálna starostlivosť, regionálny rozvoj, školstvo, kultúra, zdravie ...
  - Pre podporné procesy
    - Smart administration

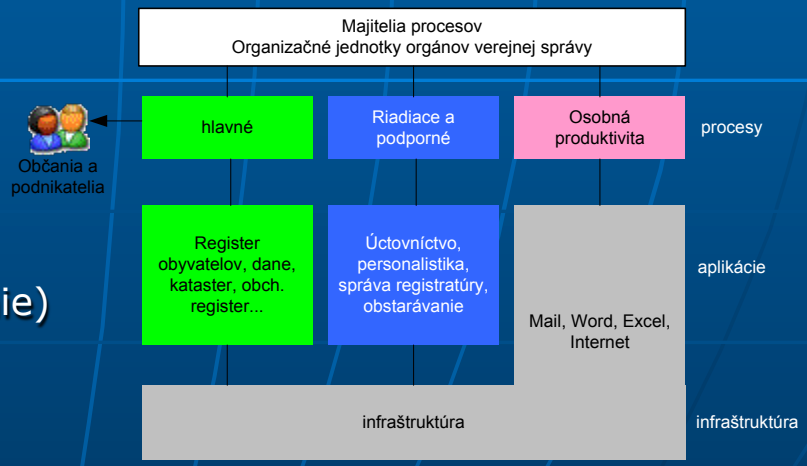

- **Procesy**
  - Riadenie kvality (výkonnostne orientované riadenie)
  - Otázka znie: aká je efektívnosť a účinnosť poskytovaných služieb?

Efektívnejšie a kvalitnejšie verejné služby

- **Verejné (e)služby občanom**
- **Verejné (e)služby podnikateľom**
  - Dostupné na jednom mieste (integrované obslužné miesto – ústredný portál)

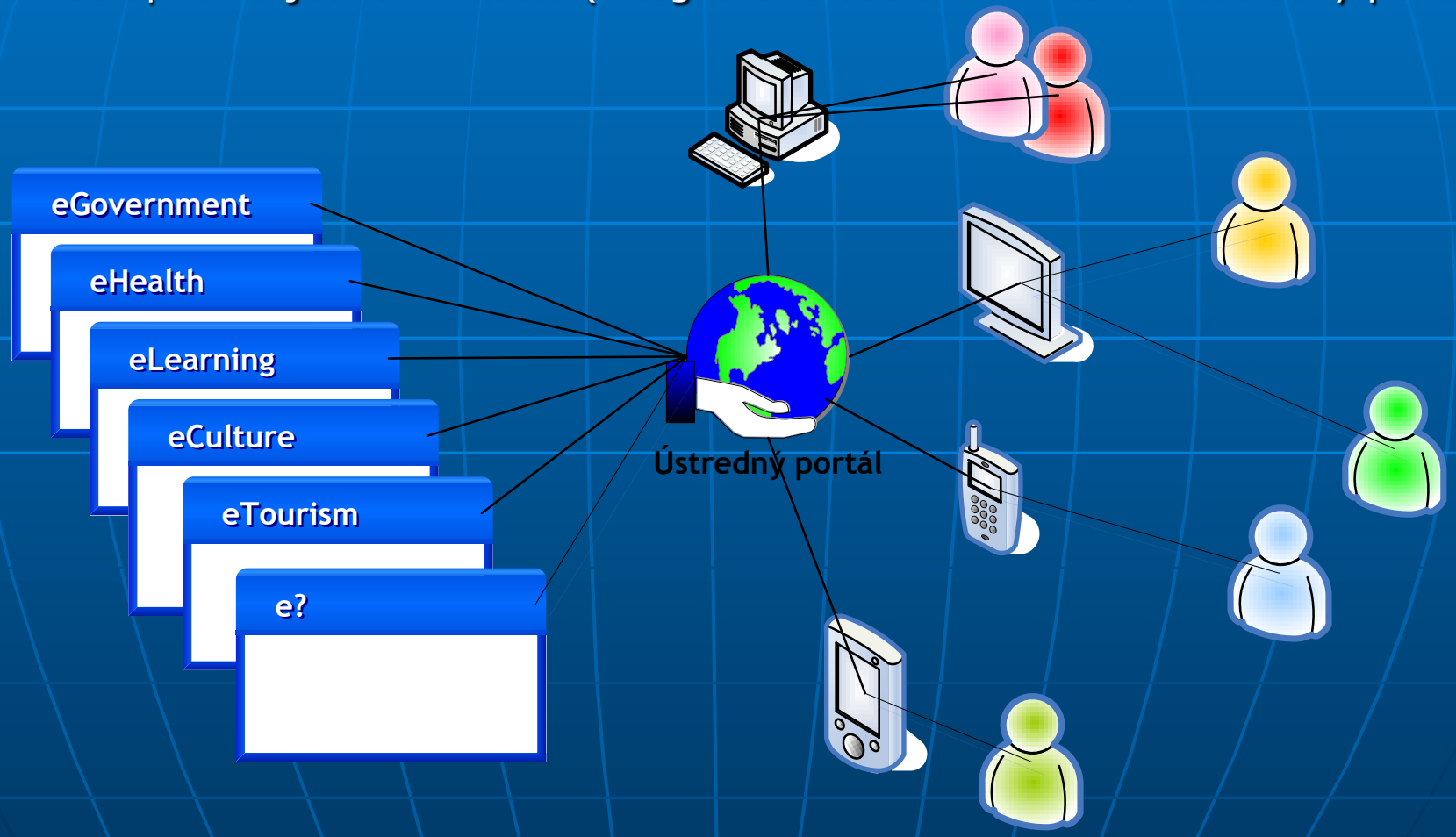

Otázka znie: ako zvýšiť úžitok z verejných služieb občanom a podnikateľom?

Informtizácia je prierezovou témou

	►strategic objectives (drivers) of NSF 2007-2013							
	1.1	1.2	1.3	2.1	2.2	2.3	3.1	3.2
	transport infrastructure and public transport services	environmental infrastructure and environmental protection	local infrastructure	competitiveness of industry and services trough the innovations	development of electronic services, content, skills and infrastructure for public	R&D	modern education for knowledge based economy	employment and social inclusion
eGovernment								
services to citizens								
Income Taxes					x			
Job Search					x			x
Social Security Benefits					x			x
Personal Documents					x			
Car Registration					x			
Application for Building Permission			x		x			
Declaration to the Police					x			
Birth and Marriage Certificates					x			
Enrolment in Higher Education					x			
Announcement of Moving					x			
services to businesses					x			
Social Contribution for Employees					x			
Corporate Tax					x			x
VAT					x			
Registration of a New Company				x	x			
Submission of Data to the Statistical Office					x			
Custom Declaration					x			
Environment-related Permits		x			x			
Public Procurement	x	x	x	x	x	x	x	x
eCulture					x			
Public Libraries			x		x		x	
Access to and preservation of cultural, memory and foun			x		x			
Access to and preservation of scientific resources				x	x		x	
Networked audiovisual systems			x		x		x	x
eHealth			x		x			x
eLearning					x		x	x
eTourism			x	x	x			
e?	x	x	x	x	x	x	x	x

Národné projekty

Dostupnosť širokopásmového internetu – súťaž návrhov
pilotné projekty:
metropolitné optické siete
regionálne širokopásmové siete

Infromatizácia verejnej správy (infraštruktúra, aplikácie, procesy)
DCMO (informatizácia VS ako služba)

Integrované obslužné miesto – ústredný portál

Pamäťové a fondové inštitúcie

Dopytovo orientované projekty

Infromatizácia verejnej správy (infraštruktúra, aplikácie, procesy)
nadstavbové aplikácie

Integrované obslužné miesto – služby napojené na ústredný portál
eLearning, eTourism, eHealth, eInclusion, ...

Systém riadenia SF

VÚC

- informuje, prijíma žiadosti, hodnotí projekty, vyberá projekty, kontroluje ich realizáciu

MDPT

- kontroluje, rozhoduje

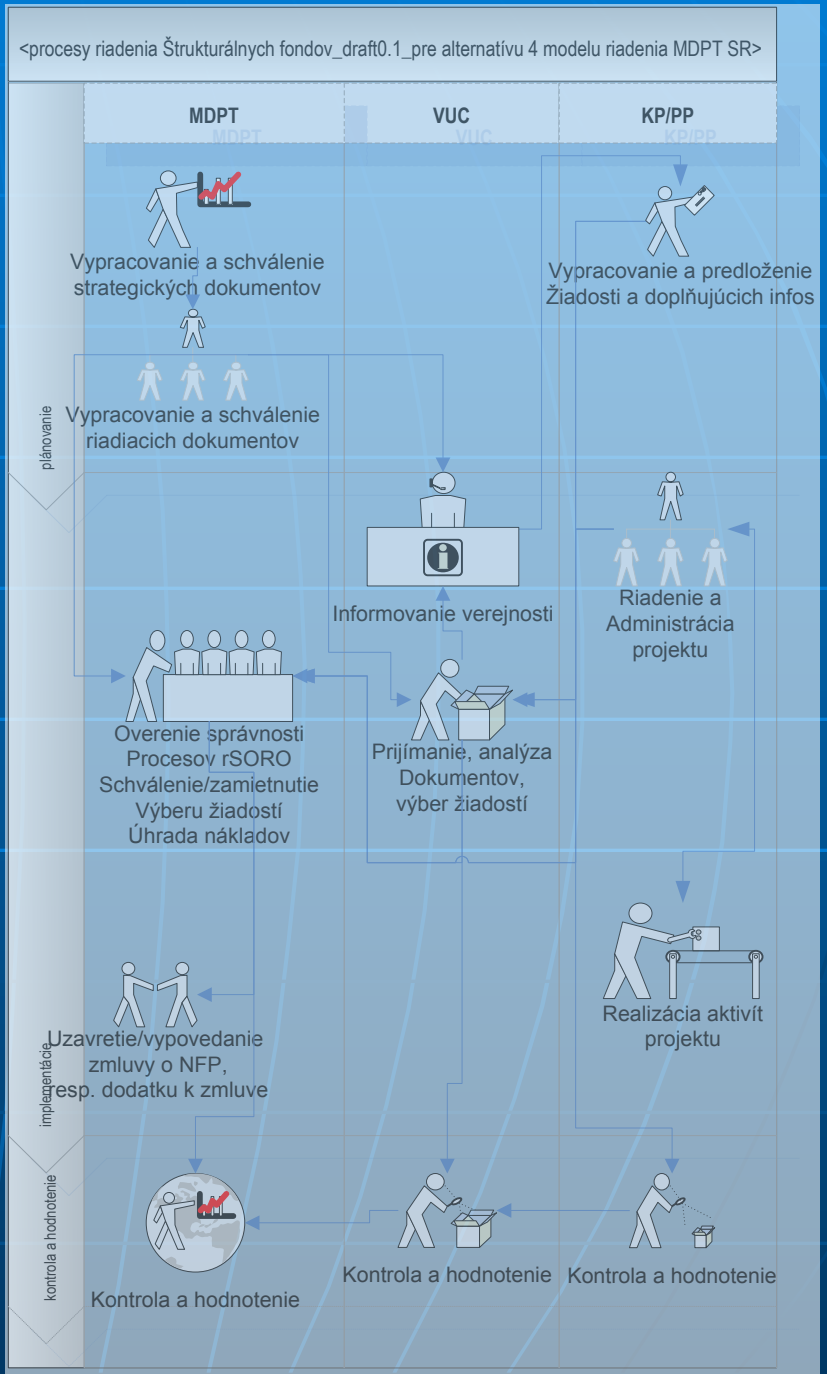

- Ďakujem za pozornosť